

Allianz 



SERVICES SANTÉCLAIR

Mettez votre
budget santé entre
de bonnes mains

Services Santéclair : la qualité garantie tout en dépensant moins !

Plus de 7 400 professionnels de la santé partenaires⁽¹⁾ pour vous permettre d'accéder à des équipements et des soins de qualité.

Pour vous aider à faire des choix éclairés pour votre santé et celle de votre famille, Allianz a choisi de s'allier à Santéclair.

Bénéficiez des services d'un vrai repère santé pour :

- vous accompagner dans toutes les étapes de votre parcours de santé,
- vous donner accès à des soins et des équipements de qualité au meilleur prix,
- vous redonner le pouvoir de décider et de faire les bons choix.

Pour cela, vous accédez à un large choix de partenaires :

- plus de 3 000 opticiens,
- plus de 2 500 chirurgiens-dentistes et orthodontistes,
- plus de 60 chirurgiens-dentistes qualifiés en implantologie dentaire,
- 45 centres de chirurgie laser de l'œil,
- plus de 1 000 audioprothésistes,
- plus de 400 diététiciennes libérales,

- 380 ostéopathes et chiropracteurs exclusifs et accès à 1 200 ostéopathes et 600 chiropracteurs reconnus par la profession (pas d'avantage tarifaire chez ces praticiens),
- des rendez-vous prioritaires avec des centres d'ophtalmologie partenaires.

Votre remboursement pourra être majoré par Allianz si vous vous rendez chez un partenaire Santéclair (par exemple, en dentaire ou en optique)⁽²⁾.

Un service gratuit d'analyse de devis

- Vous devez engager des dépenses de santé importantes (optique, dentaire, audioprothèses, chirurgie) ? Les conseillers Santéclair peuvent analyser votre devis pour vérifier que votre dépense est conforme aux prix moyens observés dans votre région et vous indiquer votre reste à charge.

- Lorsqu'une solution alternative existe, les conseillers vous l'indiquent afin que vous puissiez négocier les dépassements d'honoraires ou réduire votre reste à charge.
- Vous bénéficiez également des informations pour vous aider à comprendre votre devis au regard du dispositif 100% Santé.
- Une réponse vous sera apportée sous 72 h ouvrées (incluant l'estimation des remboursements).

Pour faire analyser votre devis, rien de plus simple, connectez-vous à votre Espace client Allianz et transmettez votre devis à un conseiller Santéclair grâce au formulaire d'envoi de devis.



Pratique ! Pour tous vos devis dentaire ou hospitalier, saisissez votre devis en quelques minutes pour connaître votre reste à charge immédiatement.

(1) Chiffres à mars 2021 - Les réseaux partenaires sont susceptibles d'évoluer à tout moment.

(2) Selon les garanties souscrites. Pour en savoir plus, consultez votre barème de garanties.



Les avantages négociés pour vous avec les partenaires Santéclair



Optique

Chez les opticiens partenaires

- Tarifs négociés sur les verres de 4 grandes marques (en panier libre)
- Jusqu'à -20 % de remise sur les montures du panier libre⁽³⁾
- 15% de remise sur les autres produits du magasin (solaire, produits de lentilles, accessoires, équipement basse vision,...)
- Des garanties offertes (Garantie casse⁽⁴⁾ valable 2 ans, Garantie « satisfait ou échangé⁽⁵⁾ »)
- Une gamme sans reste à charge sur des verres de marque avec Offreclair
- Le tiers payant

Dans les centres partenaires de chirurgie laser de la vision

- Un accès aux techniques de pointe
- Des prix inférieurs de 30 % en moyenne
- Le tiers payant

Dans les centres d'ophtalmologie partenaires

- Garantie de rendez-vous en moins de 2 semaines et possible jusqu'à 48 h
- Prise de rendez-vous en ligne sur des créneaux qui vous sont réservés depuis votre Espace client Allianz.fr.

(3) Montures d'une valeur supérieure à 30 € et allant jusqu'à 100 € : une remise de 10 % est effectuée sur le prix affiché. Montures d'une valeur supérieure à 100 € : une remise de 20 % est effectuée sur le prix affiché.

(4) Sur les montures et les verres du panier libre, valable une fois par élément. En cas de nouvelle casse, une franchise de 50 % s'applique. Ne s'applique pas aux secondes paires. Cette garantie exclut les motifs suivants : rayures, utilisation anormale ou contraire à une utilisation conforme, adaptée et régulière du produit.

(5) 15 jours sur les montures à compter de la livraison de l'équipement. De 3 à 6 mois sur les verres (selon l'opticien), à compter de la date de délivrance de votre équipement.

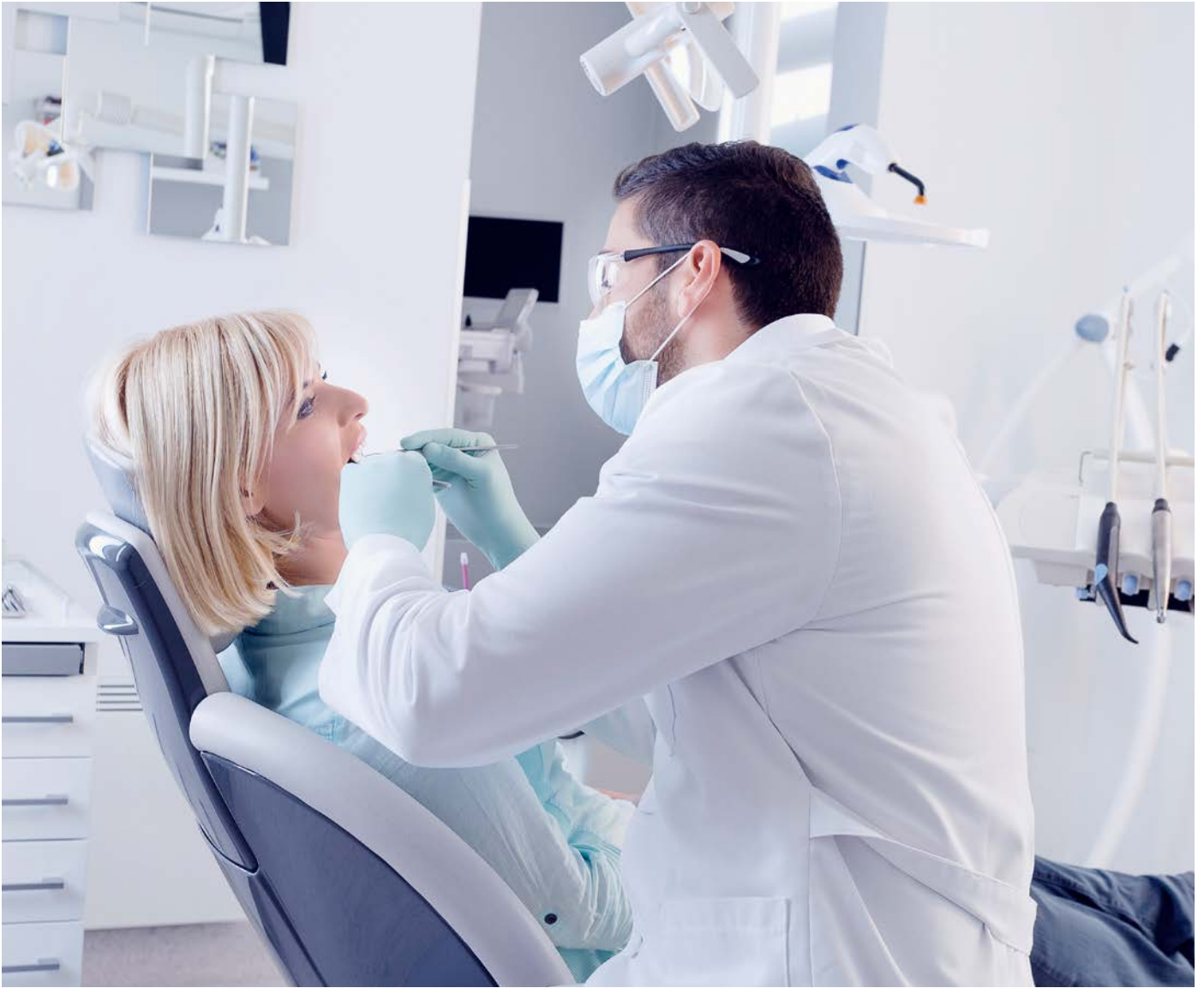

Dentaire

Chez les dentistes partenaires

- Des tarifs négociés pour les actes les plus fréquents à prix libres (prothèse/orthodontie)
- La garantie du respect des Honoraires Limites de Facturation dans le cadre du 100% Santé
- Le tiers payant

Orthodontie invisible par aligneurs pour adultes

- Un traitement par aligneurs dentaires de marques reconnues auprès des chirurgiens dentistes partenaires Santéclair
- Le semestre d'orthodontie invisible adulte jusqu'à 40 % moins cher (par rapport aux prix moyens du marché)⁽⁶⁾
- Une plateforme téléphonique ouverte 6/7j pour toute information
- Le tiers payant

Chez les chirurgiens dentistes qualifiés en implantologie dentaire

- Des chirurgiens dentistes sélectionnés pour leur pratique qualifiée de l'implantologie
- Des prix négociés très compétitifs (jusqu'à -40 % inférieurs aux prix médians du marché)
- Un certificat de traçabilité indiquant l'origine de l'implant, du pilier et de la prothèse remis sur demande
- Un réseau contrôlé par une équipe de professionnels de la santé
- Le tiers payant

(6) Données issues d'une étude Santéclair (du 01/04/2019 au 30/06/2020).



Auditif

Chez les audioprothésistes partenaires

- Tarifs négociés sur les grandes marques d'aide auditive
- -20% de remise sur les piles⁽⁷⁾ et -10% de remise sur les autres produits du magasin (produits d'hygiène, assistants d'écoute,...)
- Des services privilégiés (période d'essai, garantie « satisfait ou échangé » d'un mois après la période d'essai, garantie panne gratuite pendant 4 ans, facilités de paiement,...)
- Le tiers payant



Médecines douces / Bien-être

Chez les ostéopathes et chiropracteurs partenaires

- Des praticiens exclusifs sélectionnés selon leur diplôme, formation et expérience
- Des tarifs -15 % inférieurs par rapport aux prix moyens du marché sur les consultations
- Un gain de temps pour vous : pas besoin d'envoyer la facture à Allianz⁽⁸⁾

Chez les sophrologues et naturopathes non partenaires

- Accès à un annuaire de sophrologues et naturopathes reconnus par le sérieux de la formation délivrée et la validation d'une compétence professionnelle
- Des informations pratiques pour réserver votre consultation : tarifs , motifs de consultations proposés, prise de rendez-vous en ligne possible,
- Pas d'avantage tarifaire

Chez les diététiciennes partenaires

- Des diététiciennes libérales retenues pour leur professionnalisme
- Des tarifs de consultation inférieurs de 15% en moyenne à ceux pratiqués sur le marché

(7) Pour un équipement standard sur la base de l'utilisation d'une pile par semaine par équipement et du remboursement du forfait par la Sécurité sociale.

(8) Remboursements des consultations selon les conditions prévues par les dispositions contractuelles de votre contrat.

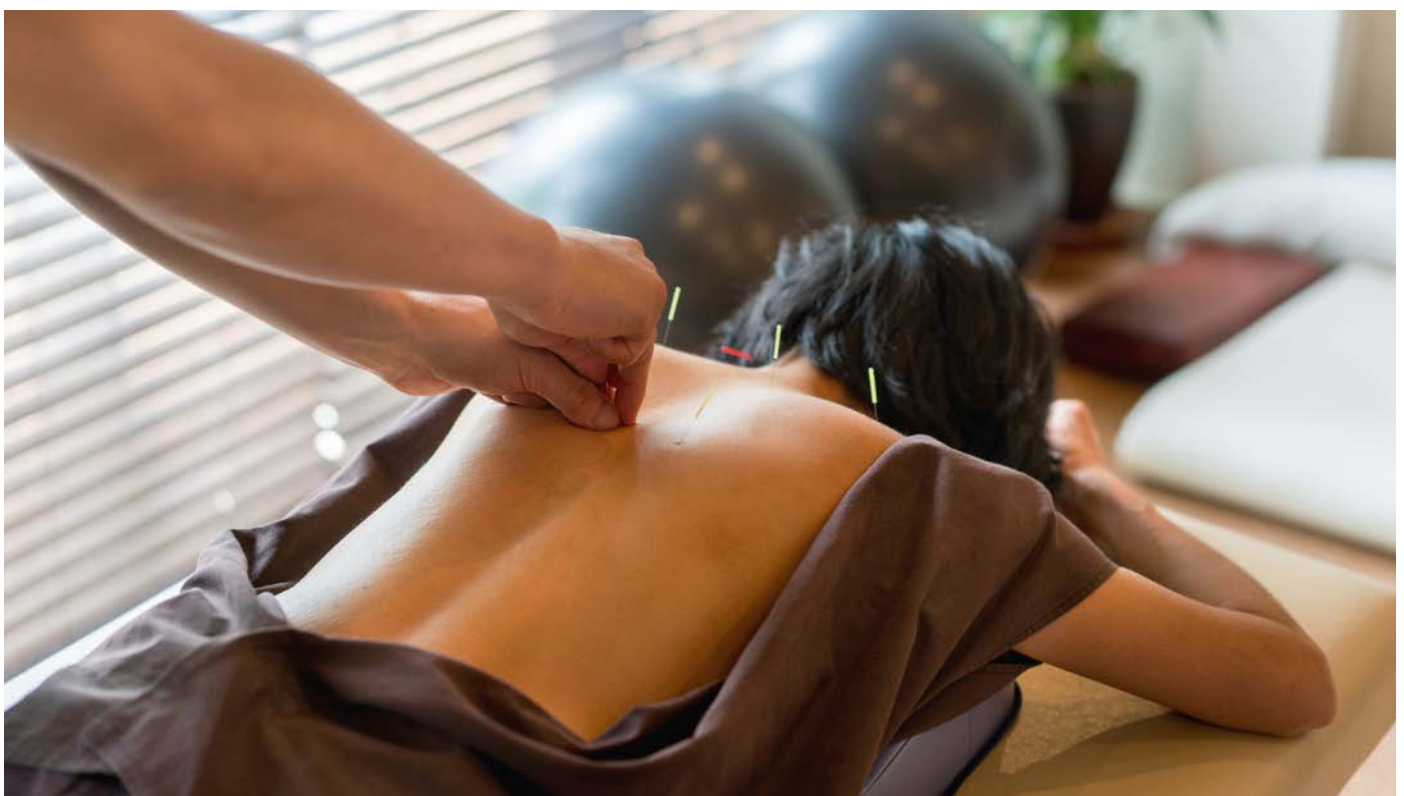

Des services en ligne pour de votre santé et bien-être

• Géolocalisation

Géolocalisez les professionnels de la santé partenaires recommandés par Santéclair pratiquant le tiers payant et bénéficiez de soins de qualité à des tarifs négociés.

• Prise de rendez-vous

Prenez rendez-vous en ligne ou par téléphone avec des professionnels de santé libéraux (médecins ou paramédicaux) et obtenez des informations pratiques (conventionnement, carte Vitale, accès PMR, tarifs pratiqués, ...) ainsi que votre reste à charge.

• Téléconsultation

Besoin de consulter rapidement ? Accédez à un médecin généraliste ou spécialiste grâce au service de téléconsultation en ligne, accessible 7j/7 et 24h/24, sans limitation de nombre, sans avance de frais ni de reste à charge⁽⁹⁾.



• Service d'analyse de symptômes et d'orientation

Vous avez des symptômes inhabituels ? Vous êtes inquiet et vous vous demandez comment agir ? Ce service vous permet, en toute confidentialité, d'analyser en ligne vos symptômes grâce à un outil pensé et validé par des médecins puis d'être orienté dans votre prise en charge.

• Deuxième avis médical

Vous, ou un membre de votre famille, souffrez d'un problème de santé sérieux qui nécessite une prise de décision ? Ne perdez pas de temps ! Grâce au service de deuxième avis médical, posez votre question à un médecin expert de votre pathologie et recevez une nouvelle analyse de votre diagnostic ou la proposition de traitement en moins de 7 jours.

• Classement des établissements hospitaliers

Consultez le palmarès des meilleurs établissements hospitaliers établi par le magazine Le Point, avec la possibilité de choisir la spécialité et la localité.

• Infirmières à domicile

Vous avez une prescription pour des soins à réaliser à domicile (pansement à changer, des vaccins à réaliser, ...) ?

Ce service vous met en relation avec des infirmières à domicile près de chez vous.

⁽⁹⁾ En dehors de la participation forfaitaire le cas échéant d'un euro déduite sur vos prochains remboursements effectués par l'Assurance Maladie.

prendre soin de

- **Coaching sommeil**

Découvrez le coaching sommeil et bénéficiez d'un programme personnalisé pour retrouver le sommeil naturellement en 3 mois avec l'aide d'experts psychologues.

- **Coaching sportif**

Trouvez rapidement le coach sportif correspondant à vos besoins (y compris APA : activité physique adaptée) et réalisez votre cours en individuel ou semi-collectif, à domicile, en visio ou en extérieur. Bénéficiez de 5% de remise quelle que soit la formule choisie et 20% de réduction supplémentaire sur les cours en visio.

- **Coaching nutrition**

Réapprenez les fondamentaux en matière de nutrition pour changer en profondeur votre comportement alimentaire et maigrir durablement grâce au coaching nutrition.

- **Bien dans ma tête**

En cas de troubles psychologiques, ne restez pas seul et bénéficiez d'un ensemble de solutions pour vous aider à prendre soin de votre santé mentale :

- un outil pour analyser vos symptômes et évaluer votre état psychologique,
- un programme personnalisé en ligne pour vous aider à gérer votre bien-être
- une consultation vidéo avec un psychologue 24h/24, 7j/7,
- un annuaire enrichi de professionnels de la psychologie,
- un accès au palmarès des meilleurs établissements psychiatriques ou à un annuaire enrichi des services d'urgences psychiatriques.

- **Guide de l'automédication**

Pratiquez l'automédication en toute sérénité grâce à des conseils de professionnels sur les petits maux de la vie courante.

Plus de 1 800 médicaments notés selon leur efficacité et leur tolérance ainsi que l'indication du prix moyen de vente en pharmacie.

- **Avantages négociés pour vos achats en ligne de lentilles**

Profitez des réductions offertes grâce au code avantage qui vous sera proposé.



Comment accéder à l'ensemble des services ?
Profitez de ces services en vous connectant à votre Espace client [Allianz.fr](https://www.allianz.fr)



Comment contacter Santéclair ?
0970 809 815 si vous êtes assuré chez Allianz via un contrat individuel
0970 809 825 si vous êtes assuré chez Allianz via votre employeur

Pour toute question, votre conseiller Allianz est à votre écoute.
Joignez-le quand vous le voulez.



Allianz IARD

Entreprise régie par le Code des assurances.
Société anonyme au capital de 991 967 200 €
Siège social: 1, cours Michelet - CS 30051
92076 Paris La Défense Cedex.
542 110 291 RCS Nanterre.

www.allianz.fr



Santéclair

Société anonyme au capital de 3.834.023 €.
7, mail Pablo Picasso - 44046 Nantes cedex 1
428 704 977 RCS Nantes

Document à caractère publicitaire, ne pas jeter sur la voie publique.

